Aktuelle Termine

Für den Herbst/Winter sind folgende Termine geplant:

17.10.2025 15:00 Uhr	**Waldbauübung Pflanzung, Rehweiler** Weitere Informationen und Anmeldung in der Geschäftsstelle
29.10.2025 15:00 Uhr	**Waldbauübung Behandlung der Esche, Wiesentheid** Weitere Informationen und Anmeldung in der Geschäftsstelle
12.11.2025, 19:30 Uhr	**Jahreshauptversammlung in Iphofen**
14./15.11.2025	**Motorsägekurs in Iphofen** Weitere Informationen und Anmeldung in der Geschäftsstelle
01.12.2025	**Seilwindenkurs, Gerlachshausen** Weitere Informationen und Anmeldung in der Geschäftsstelle

---

Bayerisches Staatsministerium für
Ernährung, Landwirtschaft, Forsten und Tourismus

Ihr Wald-Förderantrag – jetzt digital!

Zum 1. Juli 2025 ist die Antragstellung für eine waldbauliche Förderung nur noch digital im Waldförderportal möglich. Dieses ist Bestandteil von iBALIS, dem Serviceportal des Bayerischen Staatsministeriums für Ernährung, Landwirtschaft, Forsten und Tourismus. Ihr Antrag kann dort effizienter bearbeitet werden und sie können den Bearbeitungsstand jederzeit transparent einsehen.

Hier gehts direkt zum Serviceportal:
www.stmelf.bayern.de/ibalis

IHR ZUGANG ZU iBALIS

Zugangsvoraussetzungen für iBALIS sind eine Betriebsnummer sowie die zugehörige PIN. Alle Informationen rund um die Betriebsnummer und PIN finden Sie direkt auf der Startseite von iBALIS. Sie sind sich nicht sicher, ob Sie schon eine Betriebsnummer haben oder finden diese nicht mehr? Ihr zuständiges Amt für Ernährung, Landwirtschaft und Forsten (AELF) gibt Ihnen darüber gerne Auskunft.

Bitte beachten Sie, dass die Zuteilung der PIN nur einmalig kostenlos ist. Diese wird per Post an Ihre beim AELF hinterlegte Adresse verschickt. Vergewissern Sie sich bitte gegebenenfalls bei Ihrem zuständigen Amt, ob Ihre Angaben stimmen.

UNTERSTÜTZUNG
Anleitungen und Videotutorials finden Sie im Waldbesitzerportal www.waldbesitzer-portal.bayern.de

Unterstützung erhalten Sie auch jederzeit bei Ihrer zuständigen Revierleiterin oder Ihrem Revierleiter.

BAYERISCHE FORSTVERWALTUNG

Schritt für Schritt zur Förderung

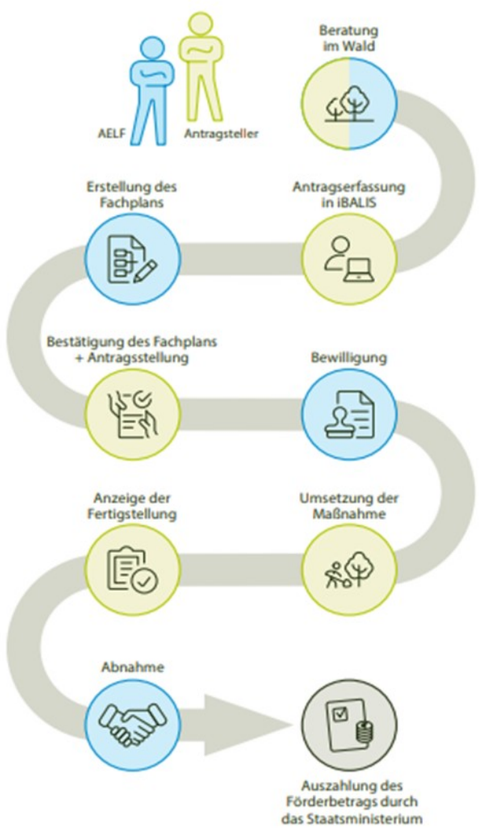

Infoblatt der bayerischen Forstverwaltung zur digitalen Antragstellung der Waldbauförderung

Forstbetriebsgemeinschaft Kitzingen w.V.

Forstbetriebsgemeinschaft Kitzingen w.V.
Bahnhofstraße 24, 97346 Iphofen
Telefon: 09323/875106 Fax: 09323/875329
Internet: www.fbg-kitzingen.de
e-mail: info@fbg-kitzingen.de

Rundschreiben III/2025 — 18. September 2025

Liebe Mitglieder, sehr geehrte Damen und Herren,

Wir laden Sie mit diesem Rundschreiben zur nächsten Jahreshauptversammlung ein und informieren Sie über den Holzmarkt.

Ein weiterer Themenschwerpunkt ist die Pflanzung, die Exkursion nach Thüringen sowie die EUDR.

Außerdem erhalten Sie mit diesem Rundschreiben die Zeitschrift „Der Bayerische Waldbesitzer“, hier wünschen wir Ihnen viel Spaß beim Lesen und empfehlen Ihnen den Artikel zum Jagdrecht.

Einladung zur

Jahreshauptversammlung am 12.11.2025, um 19:30 Uhr, Karl-Knauf-Halle, Iphofen

Tagesordnung:
- Begrüßung durch den 1. Vorsitzenden
- Fachvortrag (angefragt)
- Geschäftsbericht 2024/2025
- Holzmarktbericht
- Kassenbericht 2024/2025
- Bericht der Kassenprüfer
- Haushaltsplan
- Wünsche und Anträge

Pflanzenbestellungen/ Pflanzungen

Wir stellen vermehrt fest, dass die Pflanzenqualität bei den Baumschulen nicht immer unseren Anforderungen entspricht. Daher bitten wir alle Waldbesitzer bei der Pflanzenlieferung vor Ort zu sein., um Reklamationen direkt anzubringen und Pflanzen im schlechtesten Fall auch wieder zurückzuschicken. Sie stellen bei der Pflanzung die Weichen für die kommenden Generationen und alle Beteiligten (Waldbesitzer, Baumschulen, FBG) sollen ihren Teil dazu beitragen. Die Preise für Forstpflanzen sind in den letzten Jahren stark gestiegen, deshalb muß auch unser Anspruch an die Pflanzen steigen.

Ein weiterer Punkt ist der Pflanzzeitpunkt; hier empfehlen wir die Herbstpflanzung zu bevorzugen. Die Pflanzen können evtl. noch etwas Wurzelwachstum leisten. Außerdem verschließt die Winterfeuchtigkeit das Pflanzloch und schützt die Pflanze vor schnellem Austrocknen bei Sonneneinstrahlung.

Wir wissen, dass das Zeitfenster für Herbstpflanzungen sehr klein ist, aber der Erfolg der letzten Jahre spricht eindeutig für diesen Zeitpunkt.

Gerne berät die FBG Sie bei Pflanzenlieferungen.

Themen in dieser Ausgabe:

- Einladung Jahreshauptversammlung
- Pflanzenbestellung
- EUDR_Lieferketten-gesetz
- Holzmarkt
- Exkursion
- Aktuelle Termine
- Digitale Förderanträge

Einlage:

- Der Waldbesitzer

BITTE STIMMEN SIE ALLE HOLZMENGEN VOR DEM EINSCHLAG MIT UNS AB UND MELDEN SIE NACH DEM EINSCHLAG UMGEHEND DIE FERTIGSTELLUNG IHRES HOLZES